

STATO DI FATTO - PIANTA - [A1] 1:50 - [A3] 1:100

INTERVENTO 01_RIPRISTINO SCALA	
PROBLEMATICA	gradini e pianerottolo in grigliato metallico danneggiati, compromessa l'usabilità
MODALITÀ INTERVENTO	1. Smontaggio temporaneo elementi danneggiati 2. Verifica eventuali danni occulti nella restante struttura 3. Produzione nuovi elementi 4. Montaggio nuovi elementi
VOCE LAVORAZIONI COME DA COMPUTO	
19018_01	
PF.0012.0015.0005*	
19018_02	

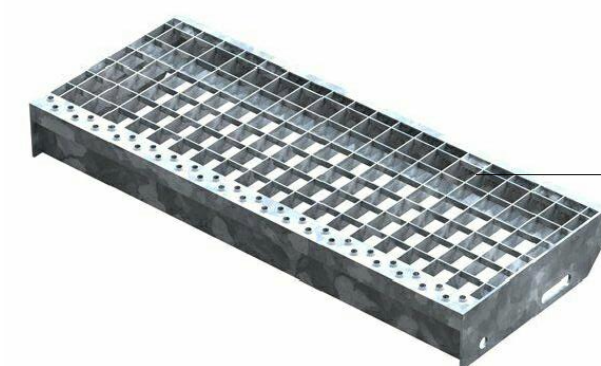

NUOVO ELEMENTO GRIGLIATO IN SOSTITUZIONE EQUIVALENTE A QUELLI DANNEGGIATI

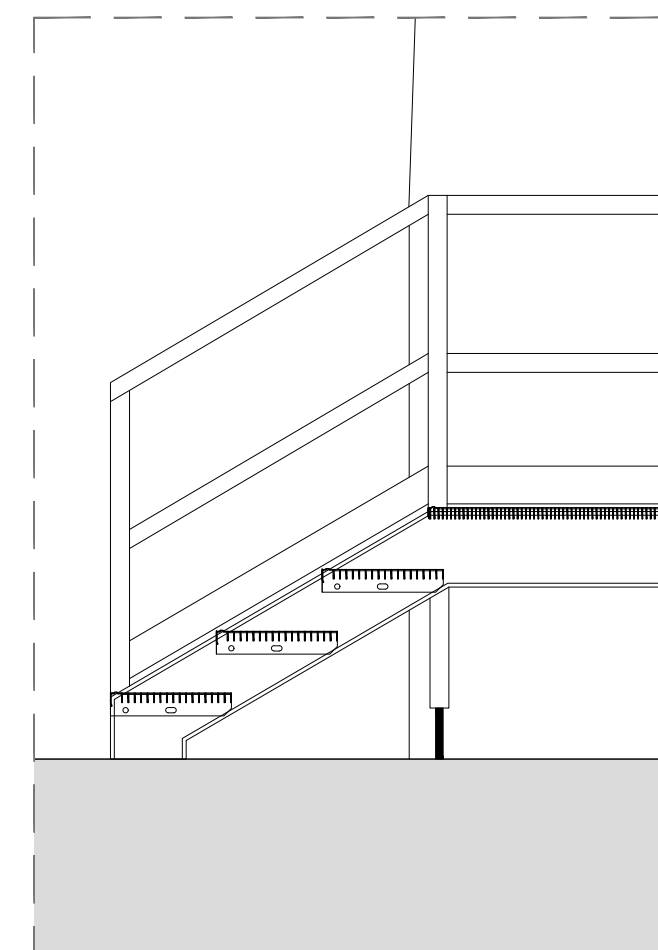

PARTICOLARE NUOVI GRADINI [A1] 1:20 - [A3] 1:10



DETTAGLIO - STATO DI FATTO

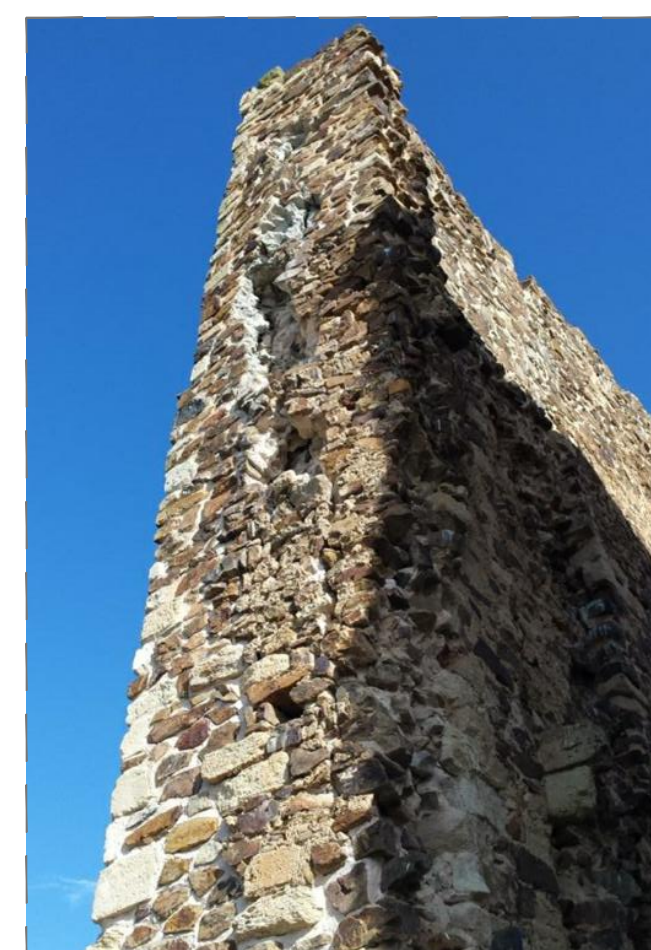

TESTATA DELLA MURATURA DANNEGGIATA

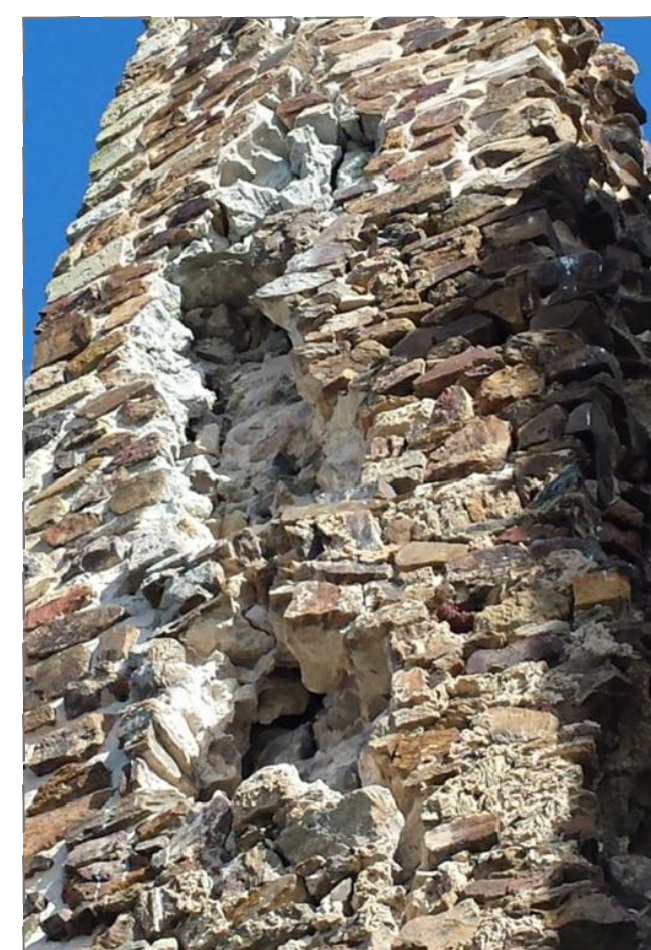

DETTAGLIO - STATO DI FATTO



STATO DI FATTO - SEZIONE A-A - [A1] 1:50 - [A3] 1:100

INTERVENTO 02_RIPRISTINO MURATURE	
PROBLEMATICA	elementi decoesi assenza di malta nei giunti mancanza di conci di materiale lapideo
MODALITÀ INTERVENTO	1. Pulizia e asportazione del materiale legante ammorlato fino allo strato solido 2. Rimozione dello strato esterno decoeso dei conci 3. Pulizia e asportazione elementi incoerenti 4. Riparazione cucchi-suci delle lesioni 5. Risarcimenti, integrazioni, iniezioni di malte superfluide e ripristini
VOCE LAVORAZIONI COME DA COMPUTO	
19018_03	
19018_04	
19018_05	
PF.0012.0023.0001	

INTERVENTO 03_PROTEZIONE SOMMITALE MURATURE	
PROBLEMATICA	incrostazioni superficiali composte da sostanze inorganiche e di natura biologica insufficiente protezione dagli agenti atmosferici e incrostazioni superficiali composte da sostanze inorganiche e di natura biologica
MODALITÀ INTERVENTO	1. Pulizia e trattamento biocida disinfestante 2. Preparazione armatura in rete zincata 3. Stesura di cappello protettivo di copertura realizzato con massetto in coccopesto
VOCE LAVORAZIONI COME DA COMPUTO	
19018_06	
19018_07	

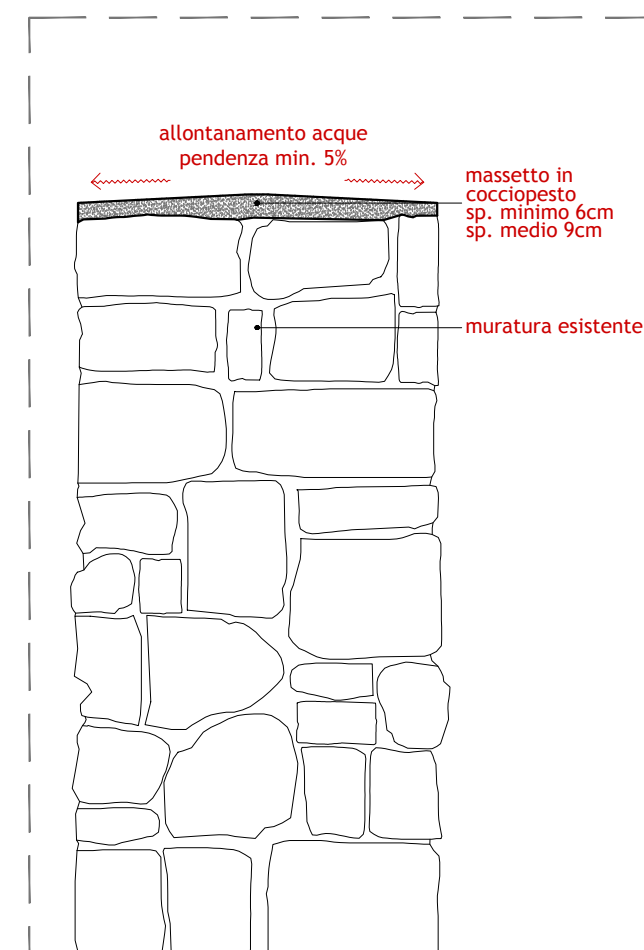

SEZIONE 1-1 - RIPRISTINO CON MASSETTINO [A1] 1:40 - [A3] 1:20

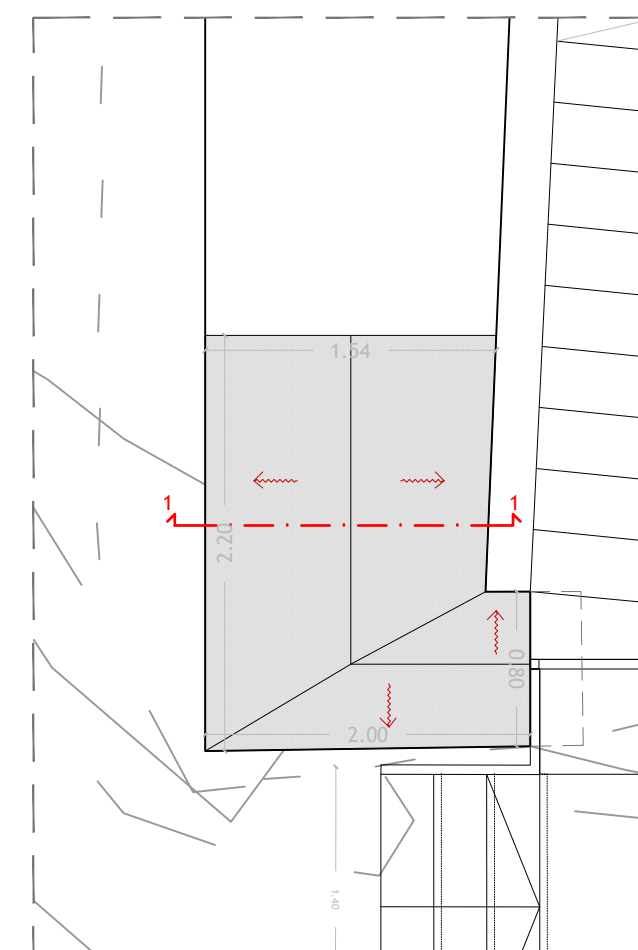

PIANTA - RIPRISTINO CON MASSETTINO [A1] 1:40 - [A3] 1:20

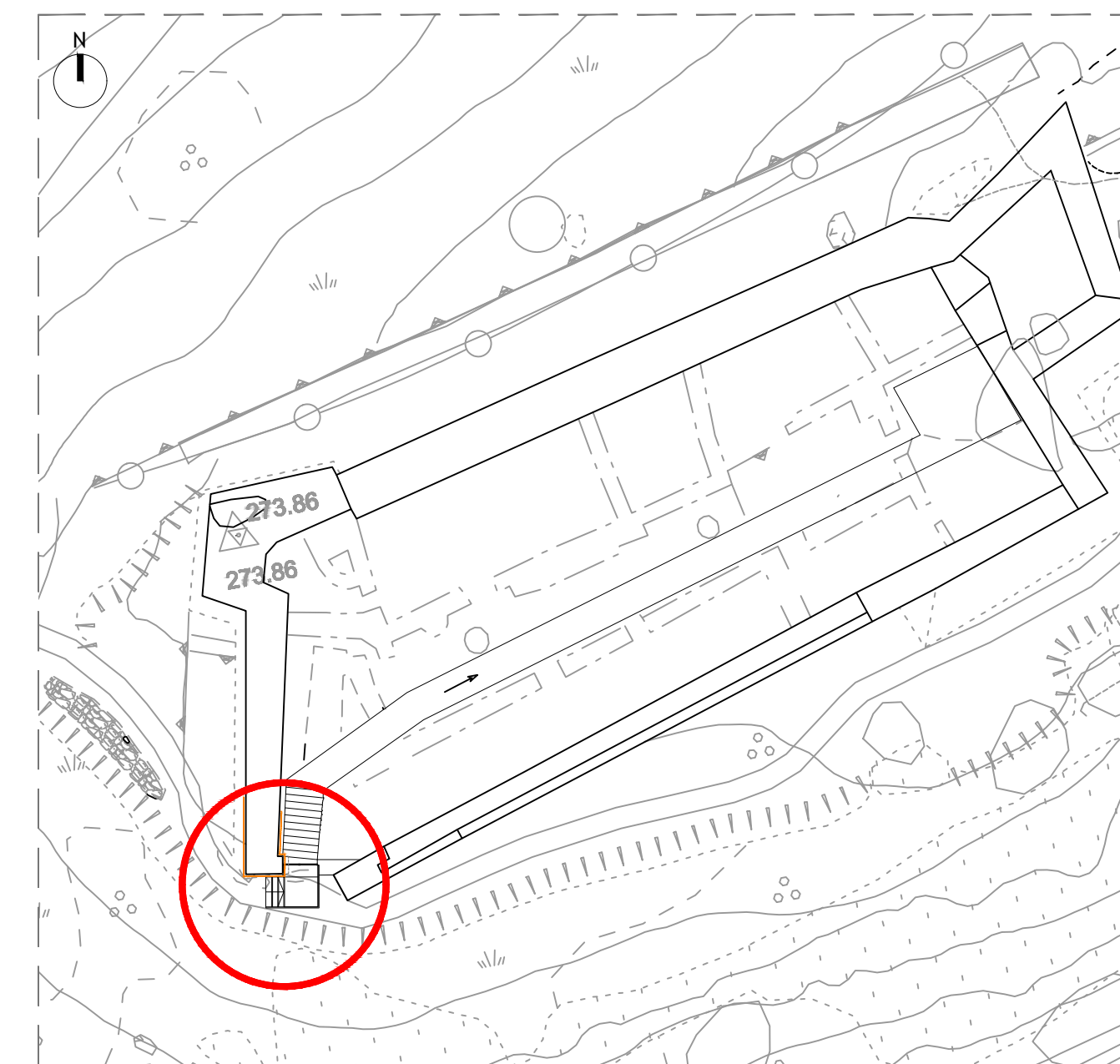

STATO DI FATTO - PLANIMETRIA LOCALIZZAZIONE INTERVENTO

INTERVENTO 04_FISSAGGIO ALLE MURA DEL PONTEGGIO	
PROBLEMATICA	ancoraggio specifico su muratura storica dissestata
MODALITÀ INTERVENTO	1. Esecuzione di test in situ per la determinazione della resistenza in opera degli ancoraggi 2. Perforazione di muratura e inserimento ancoraggi nei ricorsi di malta
VOCE LAVORAZIONI COME DA COMPUTO (SICUREZZA)	
19018_501	
PF.0012.0020.0012*	

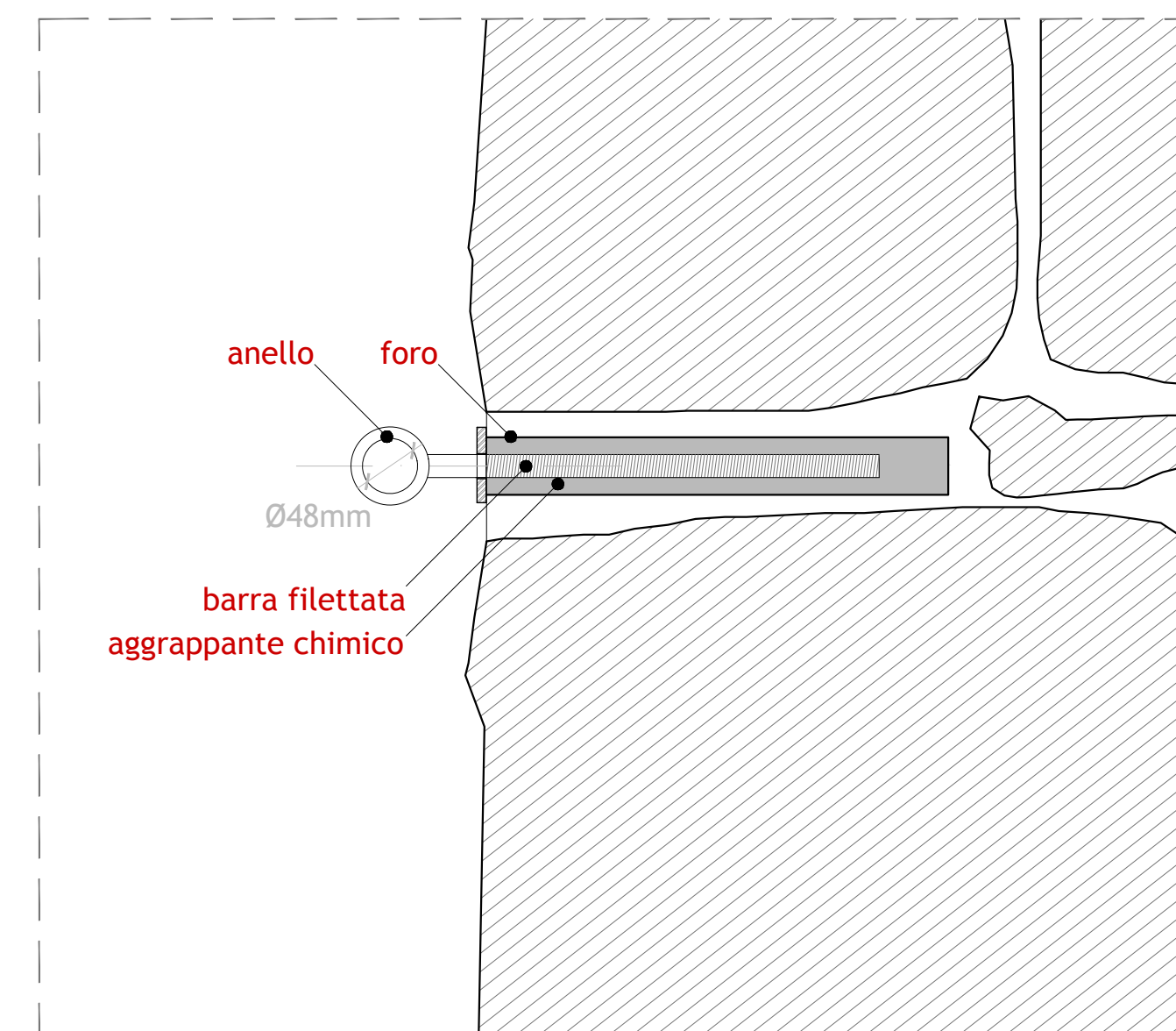

PARTICOLRE - FISSAGGIO PONTEGGIO A PARETE

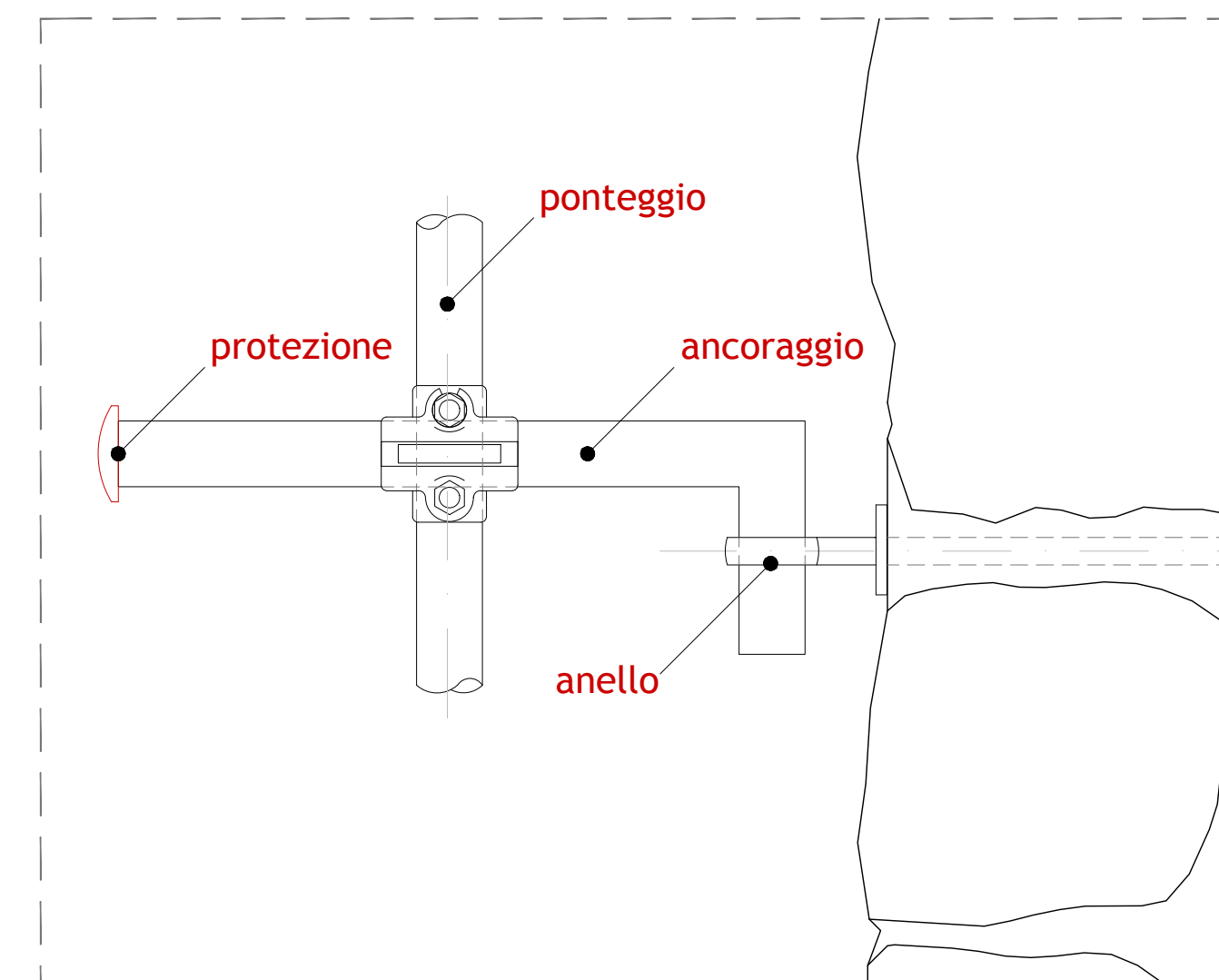

PARTICOLRE - FISSAGGIO PONTEGGIO A PARETE

NOTE GENERALI

- Valutare con impiantisti e strutturisti le forometrie nelle murature
- Tutte le quote sono espresse in metri salvo diversa, specifica annotazione
- Eventuali discordanze tra quote parziali e relative quote totali sono da attribuirsi all'arrotondamento decimale adottato
- Le quote altimetriche sono espresse in mt. salvo diversa, specifica annotazione
- Tutte le misure e quote sono da controllare e verificare in cantiere. Eventuali errori o divergenze vanno riportate alla D.L. prima della esecuzione delle opere
- Considerare le misure e le quote indicate nella tavola, non rilevare graficamente
- Questo disegno deve essere verificato in associazione a tutti i disegni ed indicazioni strutturali ed impiantistiche
- Per posizionamento e dimensione di fori o tubi fare riferimento anche alle tavole impiantistiche e strutturali, eventuali divergenze vanno riferite alla D.L. prima di eseguire le opere
- Per i dettagli delle finiture vedere anche le relative specifiche tavole architettoniche
- Per la disposizione degli intonaci esterni e relative scelte cromatiche vedere le tavole dei prospetti o chiedere espresse indicazioni alla D.L.

REGIONE AUTONOMA DELLA SARDEGNA
COMUNE DI SARDARA

INTERVENTI DI RESTAURO MURATURE CASTELLO MONREALE C.U.P.: E13G1800200004

PROGETTO DEFINITIVO ESECUTIVO

Amministrazione: Roberto Monticci
Sindaco: Roberto Monticci
Resp. del Servizio: ing. Pierpaolo Corrias
R.U.P.: ing. Mario Pittaluga

Progettati: arch. Claudio Pia
ing. Filippo Concas
archeol. Matteo Tatti

S/ARCHITETTURA
via pacinotti 47
09037 san giovanni monreale
+39 0475 5118294
@ claudio@architettura.com

Elaborato: 19018_PDE-AR-1002_00.pdf
PROGETTO PIANTE PROSPETTI SEZIONI INTERVENTI

Scala: VARIE
Revisione: 00
Data: gennaio 2020
Codice: 19018_PDE-AR-1002_00