



**COMUNE DI SARDARA**  
PROVINCIA DEL SUD SARDEGNA

PROGETTO DI  
SISTEMAZIONE STRADA DI COLLEGAMENTO  
AL CASTELLO DI MONREALE

- PROGETTO ESECUTIVO -

TAVOLA 5.2

INGRANDIMENTO TRATTI PLANIMETRICI  
DI MAGGIOR RILIEVO

Sardara, novembre 2018

<p>Committenza Comune di Sardara</p> <p>C.F. 82000170926 - P.IVA 00570460923 Via Antonio Gramsci, 01 09030 SARDARA (SU) Tel. 070934501 - Fax. 0709388111 affari generali@comune.sardara.vs.it affari generali@pec.comune.sardara.vs.it</p>	<p>Professionista responsabile dr. agr. Ilario Ibba</p> <p>C.F. 881815704428P Albo Agronomi CA n. 186 Polizza Prof.le CCNAP/AG n. IFL00069723 Via San Gavino 3 - 09030 SARDARA (SU) Tel/Fax 0709387232 - Cell. 3351010661 ilarioibba@tiscali.it - i.ibba@epap.conalpec.it</p>	<p>Progettazione GreenEngineering sas</p> <p>C.F. 03283070922 - P.IVA 03283070922 Via Fontana Nuova, 15 09030 SARDARA (SU) greeneng@tiscali.it - greeneng@pec.it Tel. 0709307390 - Fax. 0709537447</p>
<p>TIMBRO E FIRMA</p>  	<p>TIMBRO E FIRMA</p>  	<p>TIMBRO E FIRMA</p>  

INGRANDIMENTO TRATTI PLANIMETRICI DI MAGGIOR RILIEVO

Ingrandimento tratto n. 2



Ingrandimento tratto n. 7



Ingrandimento tratto n. 3

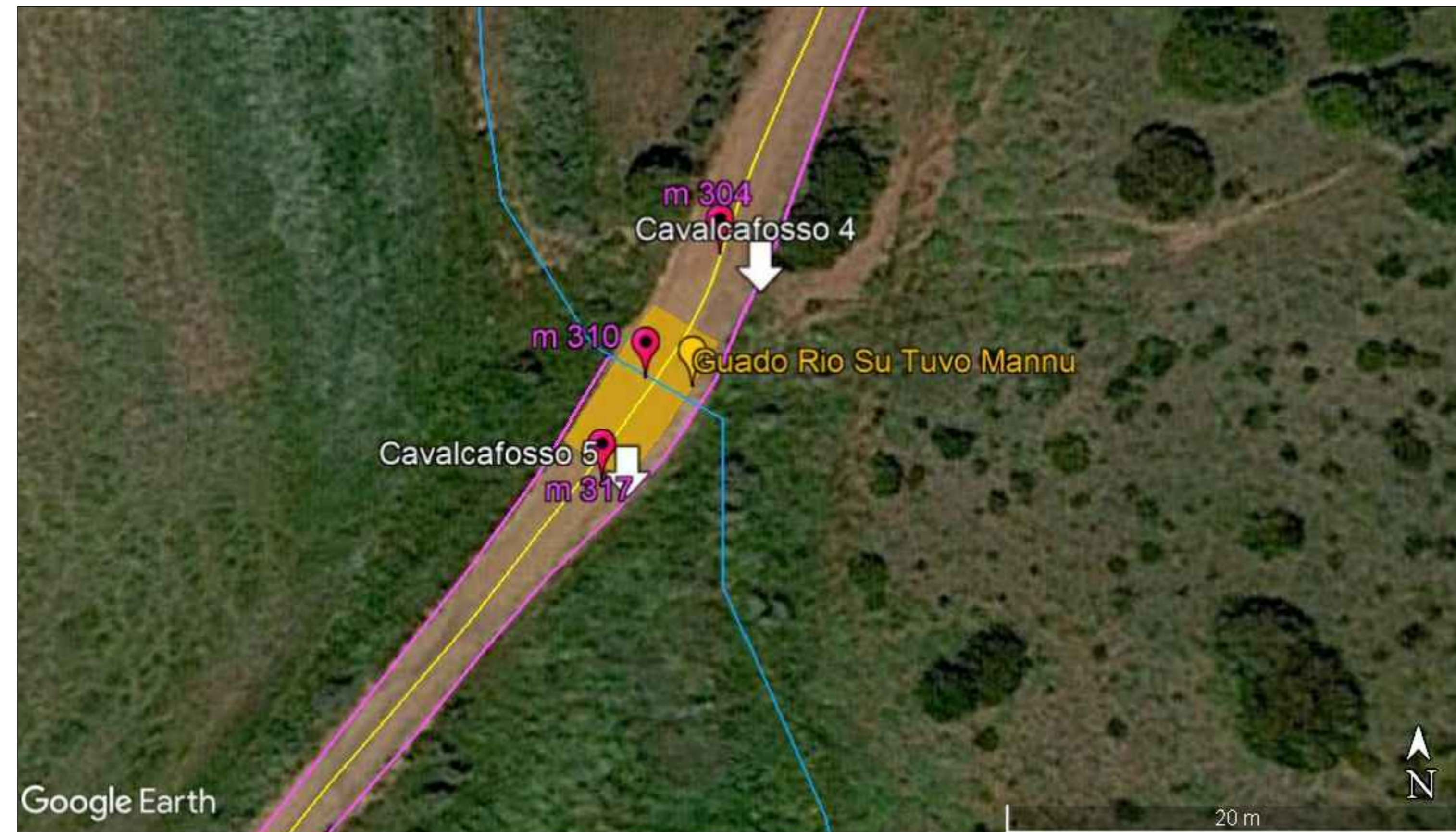

Ingrandimento tratto n. 12

