

- Confine del territorio comunale  
 — Confine dell'area termale
- Zona H2 di interesse paesaggistico e naturalistico
  - Zona H2a di interesse paesaggistico soggetta a rischio idrogeologico
  - Zona H2b: Archeologia industriale
  - Zona H3 di interesse archeologico
  - Zona H4 fascia di rispetto stradale
  - Zona H5 di rispetto attorno agli agglomerati urbani
  - Sottozona E2: aree di primaria importanza per la funzione agricola-produttiva
  - Sottozona E2a: aree di primaria importanza per la funzione agricola-produttiva con limitazioni
  - Sottozona E5: aree marginali per attività agricole



- SCAVO ARCHEOLOGICO
- ALTRO INTERVENTO

- NOTE GENERALI**
- Valutare con impiantisti e strutturisti le formetrie nelle murature
  - Tutte le quote sono espresse in metri salvo diversa, specifica annotazione
  - Eventuali discordanze tra quote parziali e relative quote totali sono da attribuirsi all'arrotondamento decimale adottato
  - Le quote altimetriche sono espresse in mt. salvo diversa, specifica annotazione
  - Tutte le misure e quote sono da controllare e verificare in cantiere. Eventuali errori o divergenze vanno riportate alla D.L. prima della esecuzione delle opere
  - Considerare le misure e le quote indicate nella tavola, non rilevare graficamente
  - Questo disegno deve essere verificato in associazione a tutti i disegni ed indicazioni strutturali ed impiantistiche
  - Per posizionamento e dimensione di fori o tubi fare riferimento anche alle tavole impiantistiche e strutturali, eventuali divergenze vanno riferite alla D.L. prima di eseguire le opere
  - Per i dettagli delle finiture vedere anche le relative tavole architettoniche
  - Per la disposizione degli intonaci esterni e relative scelte cromatiche vedere le tavole dei prospetti o chiedere espresse indicazioni alla D.L.

STRALCIO P.U.C. - scala [A1] 1:10000 - [A3] 1:20000

LEGENDA P.U.C.

ORTOFOTO (fuoriscala)

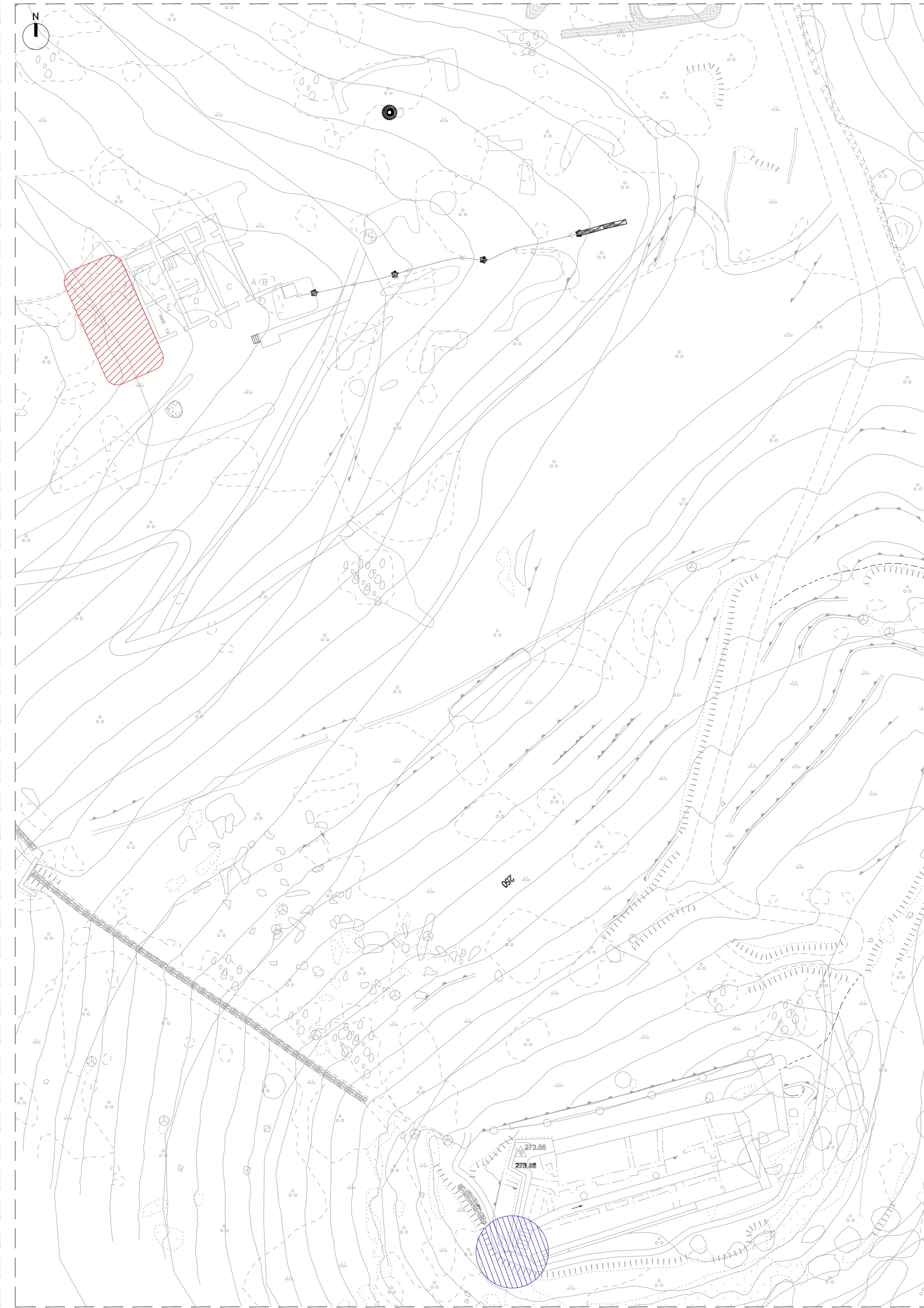

ESTRATTO CTR - [A1] 1:10000 - [A3] 1:20000

UBICAZIONE DELL'INTERVENTO - [A1] 1:500 - [A3] 1:1000

**REGIONE AUTONOMA DELLA SARDEGNA**  
**COMUNE DI SARDARA**  
**COMPLESSO FORTIFICATO DI MONREALE SCAVI ARCHEOLOGICI NEL BORGO.**  
 C.U.P.: E19D17004580002

**PROGETTO DEFINITIVO-ESECUTIVO**

Amministrazione:   
 Sindaco: Roberto Montisci  
 Resp. del Servizio: Ing. Pierpaolo Corrias  
 R.U.P.: Ing. Mario Pittaluga

Progettisti:   
 arch. Claudio Pia  
 Ing. Filippo Concas  
 archeol. Matteo Tatti

**SIRCHITETTURA**  
 L. via paciotti 47  
 09037 san giovanni monreale  
 T. +39 347 518094  
 @. claudio@sirchitettura.com

Elaborato: 18038\_PDE-AR-1001\_01.pdf  
 INQUADRAMENTO-URBANISTICO

Scala: VARIE  
 Revisione: 01  
 Data: marzo 2020  
 Codice: 18038\_PDE-AR-1001\_01